

DOPPLER HADECO SMARTDOP SD-45

Doppler Bidireccional portátil con impresora rápida y conexión a teclado alfanumérico. Posibilidad de ampliación hasta convertirse en un completo laboratorio vascular, que incluye base de datos de pacientes, Foto y Neumo-Pletismografía.

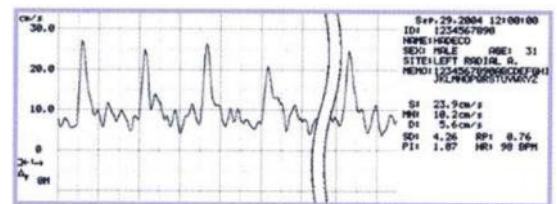
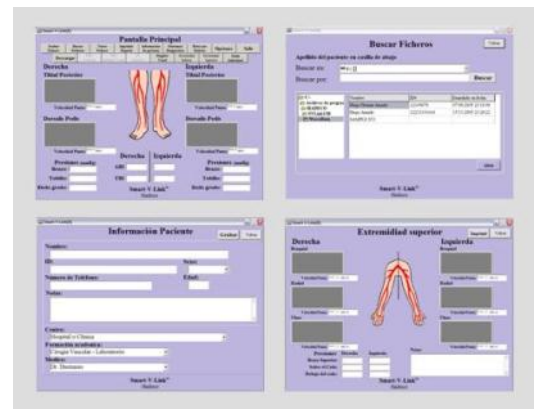

ESPECIFICACIONES

- Baterías recargables de NI-MH.
- Salida de altavoz y auriculares.
- Multifrecuencia: Sondas de 2, 4, 8 y 10 MHz.
- Ajustes de: dirección, idioma, escala, memoria (máximo 30) y base de datos de paciente.
- Pantalla C.L. de 128 x 64 puntos.
- Impresora térmica: 384 puntos / línea. Vel. 25 mm / seg.
- Papel de 58 x 25 mm.
- Peso 500 grs.



- ⇒ Pantalla de cristal líquido para visualizar las curvas Doppler o los datos numéricos.
- ⇒ Impresora térmica, rápida y silenciosa
- ⇒ Control de ganancia automática
- ⇒ Posibilidad de conectar sondas de 2.0 Mhz (fetal), 4.0 Mhz (vascular profundo), 8.00 Mhz y 10 Mhz (vascular periférico)
- ⇒ Entrada de datos de paciente, mediante teclado opcional externo. Conexión PS2
- ⇒ Almacenamiento en memoria de hasta 30 curvas Doppler y datos de pacientes
- ⇒ Conexión a PC mediante cable USB, para transferir datos y curvas y posterior recuperación para análisis.

OPCIONAL:

Teclado alfanumérico, Software V link para gestión en PC, Cable conexión USB, Sonda PPG y Sondas intra-operatorias.